

Accompagner les communes et les intercommunalités dans le domaine des documents de planification

Groupe technique logement urbanisme / GTLU
Jeudi 18 septembre
Valence

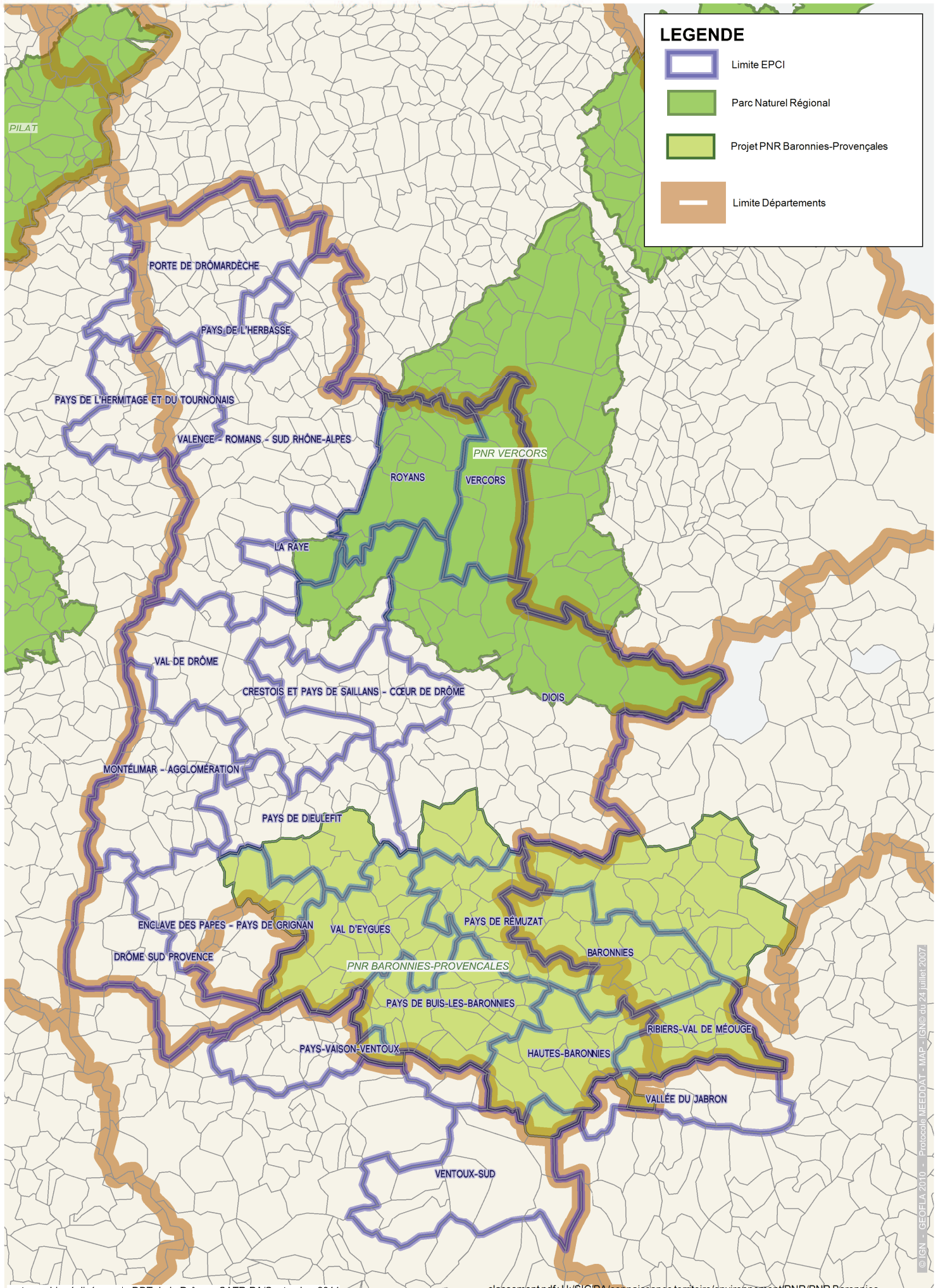





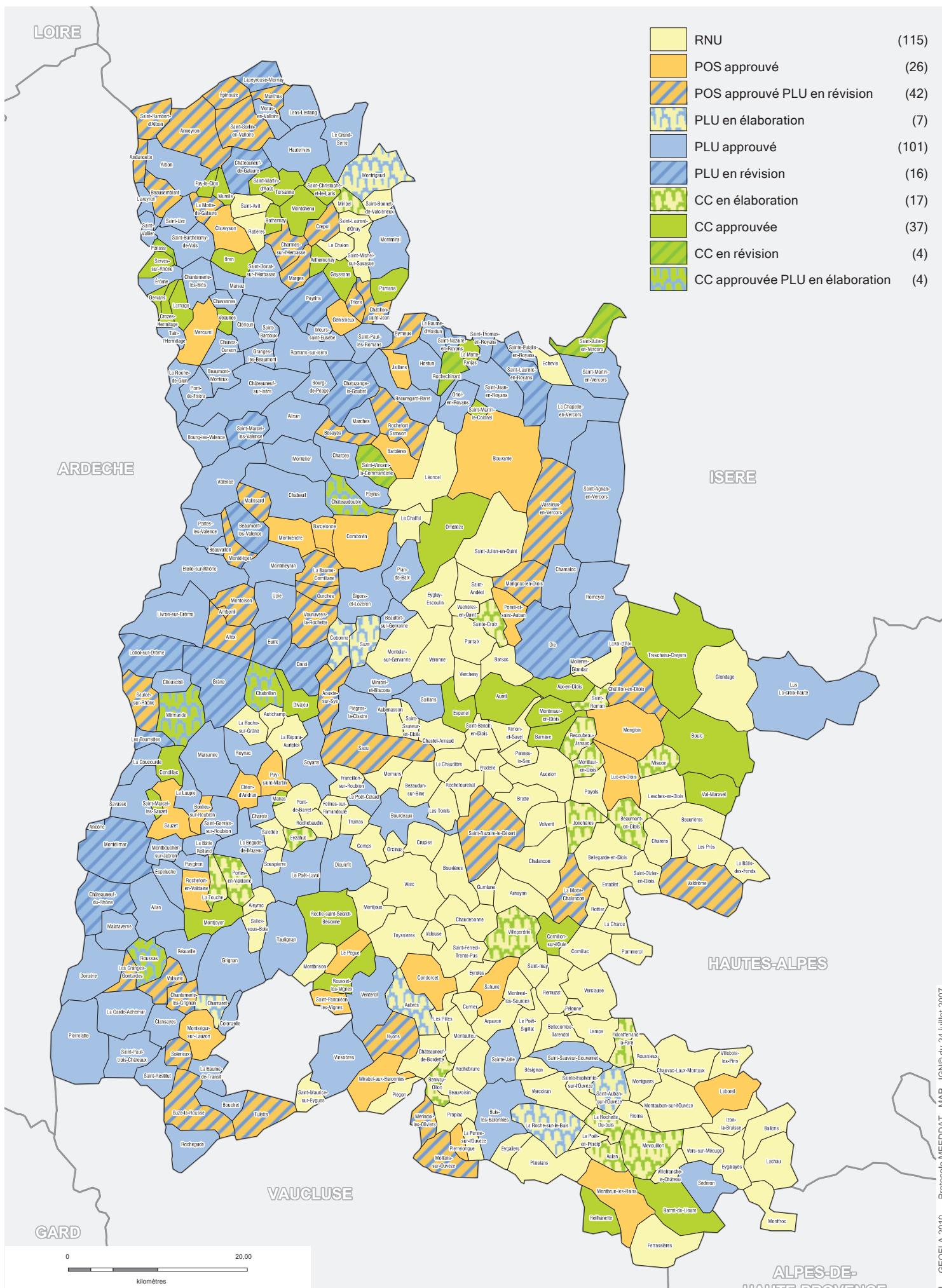



État d'avancement des documents d'urbanisme



État d'avancement des documents d'urbanisme

Documents d'urbanisme communaux au 8 septembre 2014

	RNU	(157)
	CC	(64)
	POS	(85)
	PLU	(106)
	PLU Grenelle	(38)

	SDCI en vigueur depuis le 1er janvier 2014
	Limites départementales

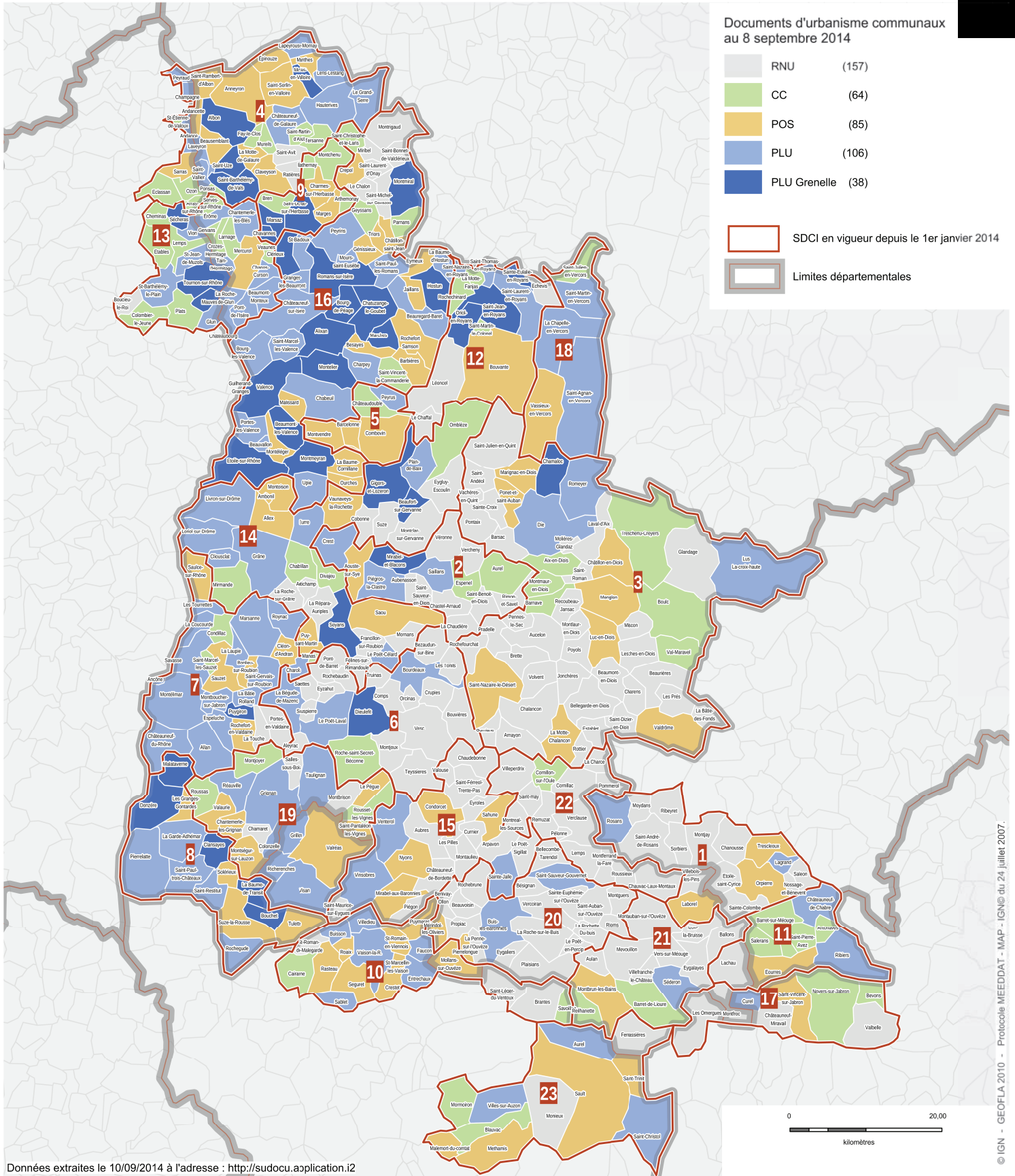

Données extraites le 10/09/2014 à l'adresse : <http://sudocu.application.i2>

Identification des groupements intercommunaux :

1 BARONNIES	9 PAYS DE L'HERBASSE	17 VALLÉE DU JABRON
2 CRESTOIS ET PAYS DE SAILLANS - CŒUR DE DRÔME	10 PAYS-VAISON-VENTOUX	18 VERCORS
3 DIOIS	11 RIBIERS-VAL DE MÉOUGE	19 ENCLAVE DES PAPES - PAYS DE GRIGNAN
4 PORTE DE DRÔMARDÈCHE	12 ROYANS	20 PAYS DE BUIS-LES-BARONNIES
5 LA RAYE	13 PAYS DE L'HERMITAGE ET DU TOURNOAIS	21 HAUTES-BARONNIES
6 PAYS DE DIEULEFIT	14 VAL DE DRÔME	22 PAYS DE RÉMUZAT
7 MONTÉLIMAR - AGGLOMÉRATION	15 VAL D'EYGUES	23 VENTOUX-SUD
8 DRÔME SUD PROVENCE	16 VALENCE - ROMANS - SUD RHÔNE-ALPES	

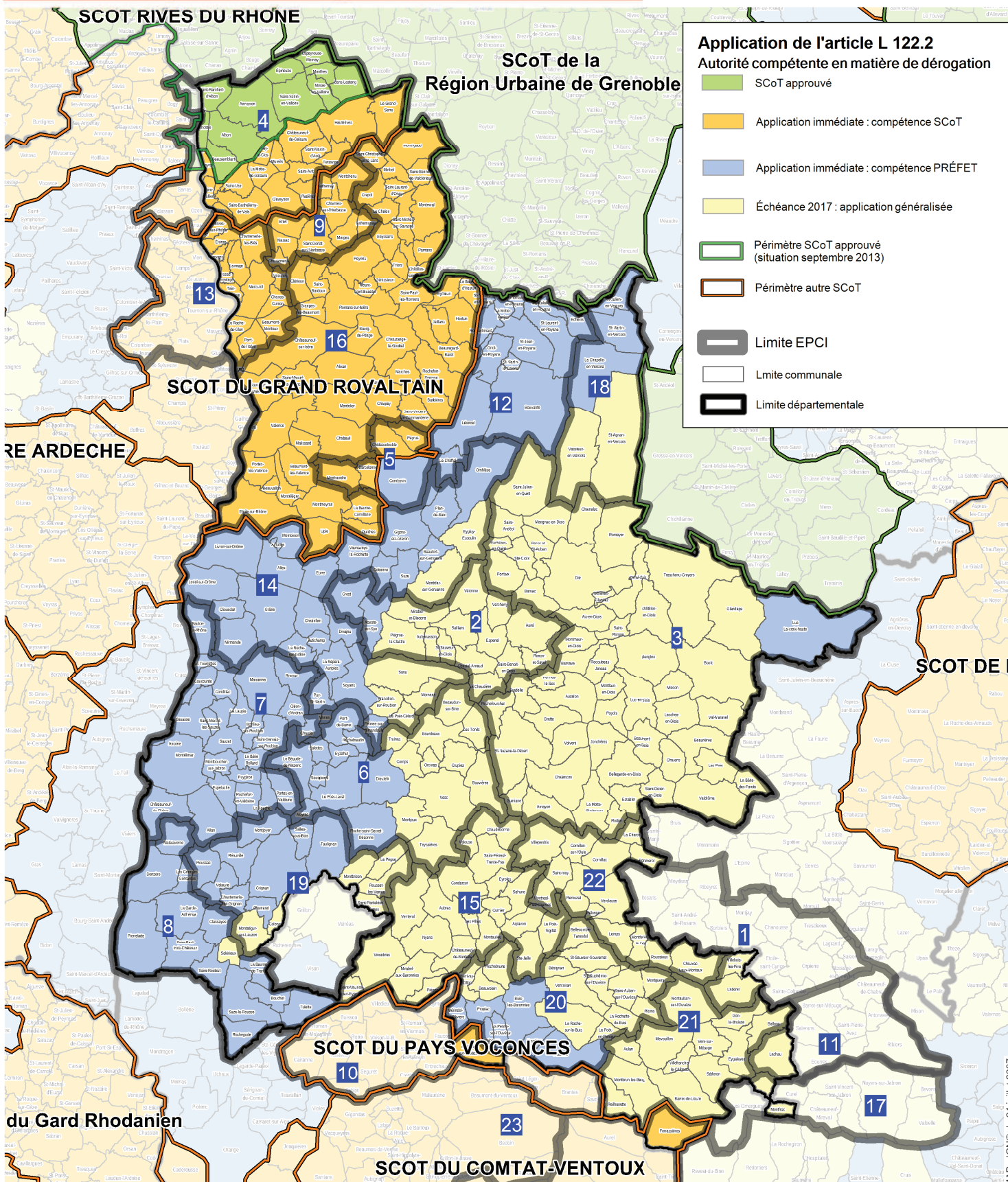

Application de l'article L 122.2
Autorité compétente en matière de dérogation

- SCoT approuvé
- Application immédiate : compétence SCoT
- Application immédiate : compétence PRÉFET
- Échéance 2017 : application généralisée
- Périmètre SCoT approuvé (situation septembre 2013)
- Périmètre autre SCoT
- Limite EPCI
- Limite communale
- Limite départementale

Identification des groupements intercommunaux :

<p>1 BARONNIES</p> <p>2 CRESTOIS ET PAYS DE SAILLANS - CŒUR DE DRÔME</p> <p>3 DIOIS</p> <p>4 PORTE DE DRÔMARDÈCHE</p> <p>5 LA RAYE</p> <p>6 PAYS DE DIEULEFIT</p> <p>7 MONTÉLIMAR - AGGLOMÉRATION</p> <p>8 DRÔME SUD PROVENCE</p>	<p>9 PAYS DE L'HERBASSE</p> <p>10 PAYS-VAISON-VENTOUX</p> <p>11 RIBIERS-VAL DE MÉOUGE</p> <p>12 ROYANS</p> <p>13 PAYS DE L'HERMITAGE ET DU TOURNOAIS</p> <p>14 VAL DE DRÔME</p> <p>15 VAL D'EYGUES</p> <p>16 VALENCE - ROMANS - SUD RHÔNE-ALPES</p>	<p>17 VALLÉE DU JABRON</p> <p>18 VERCORS</p> <p>19 ENCLAVE DES PAPES - PAYS DE GRIGNAN</p> <p>20 PAYS DE BUIS-LES-BARONNIES</p> <p>21 HAUTES-BARONNIES</p> <p>22 PAYS DE RÉMUZAT</p> <p>23 VENTOUX-SUD</p>
---	---	---

Cartographie réalisée par la DDT de la Drôme - SATR-PA / imprimé le

Les documents intercommunaux à portée réglementaire :

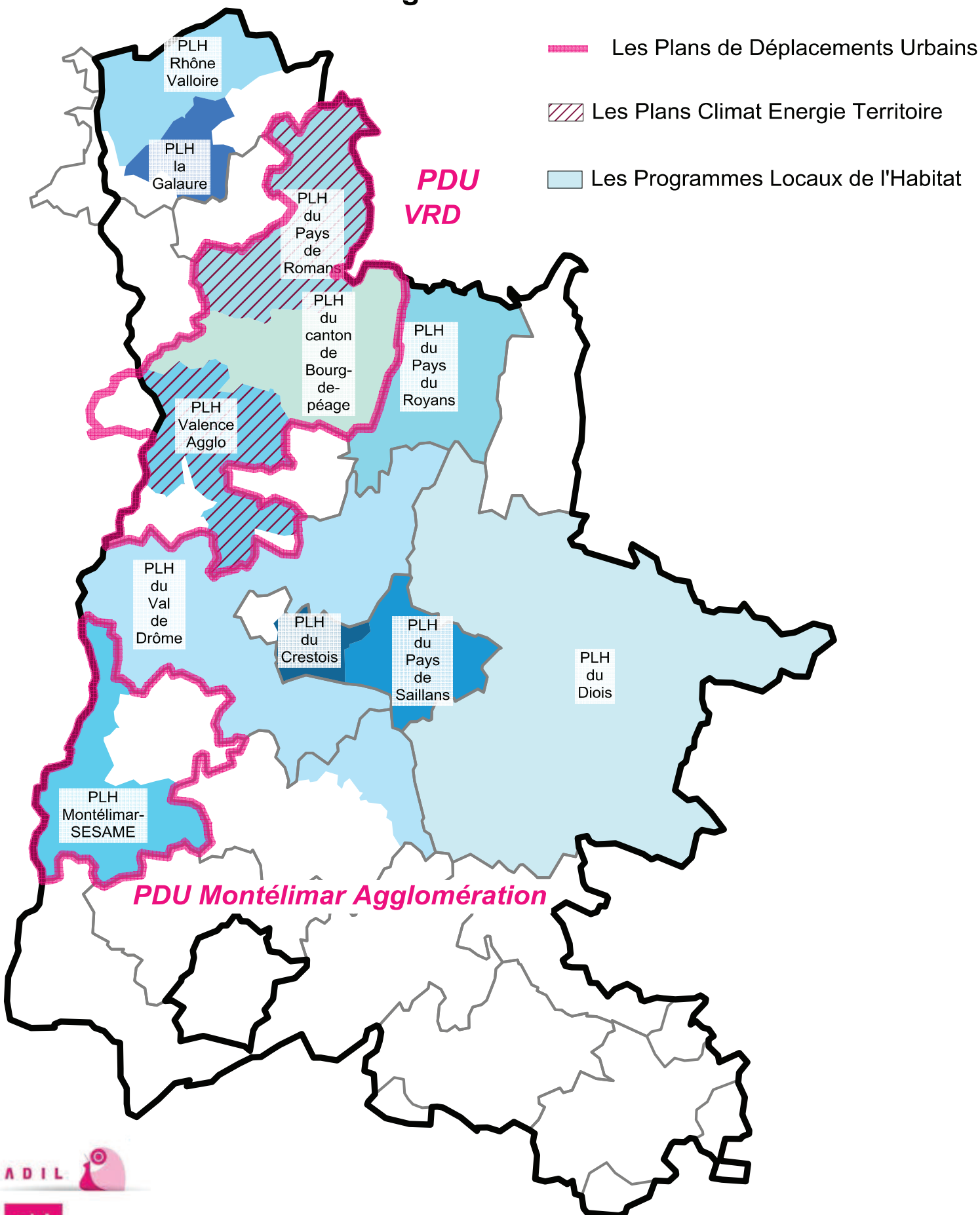

PAYSAGE

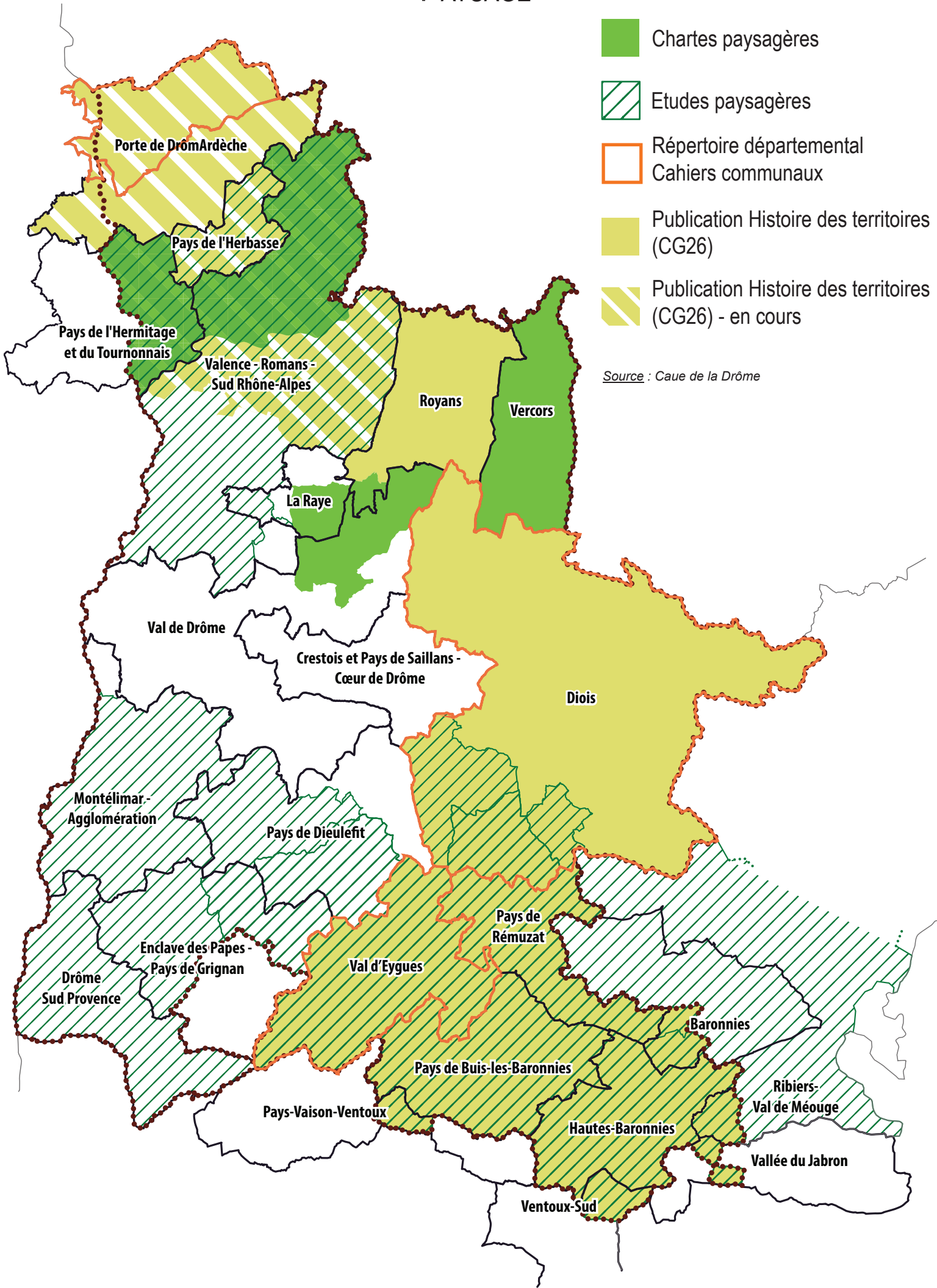

AGRICULTURE, FONCIER

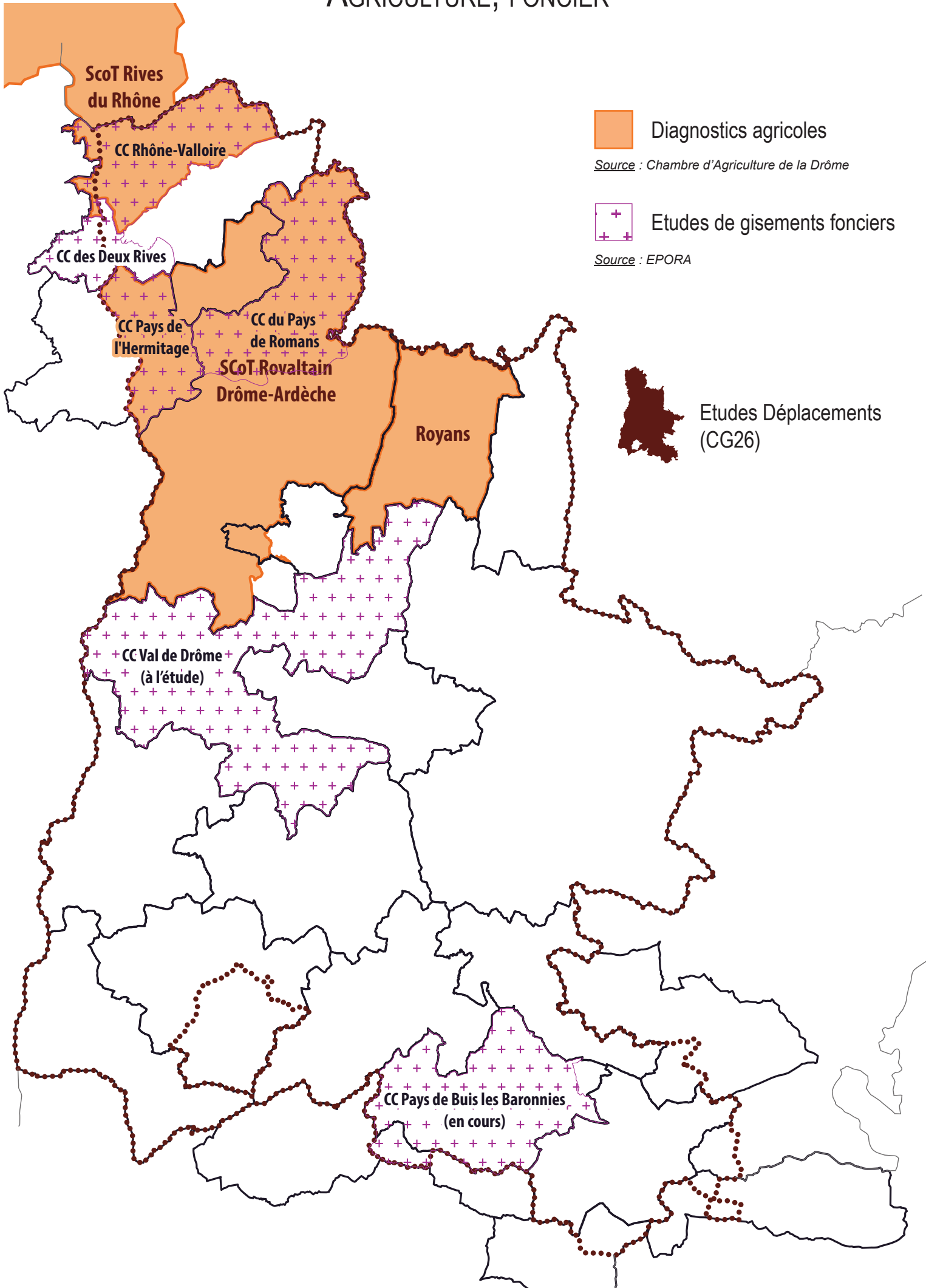



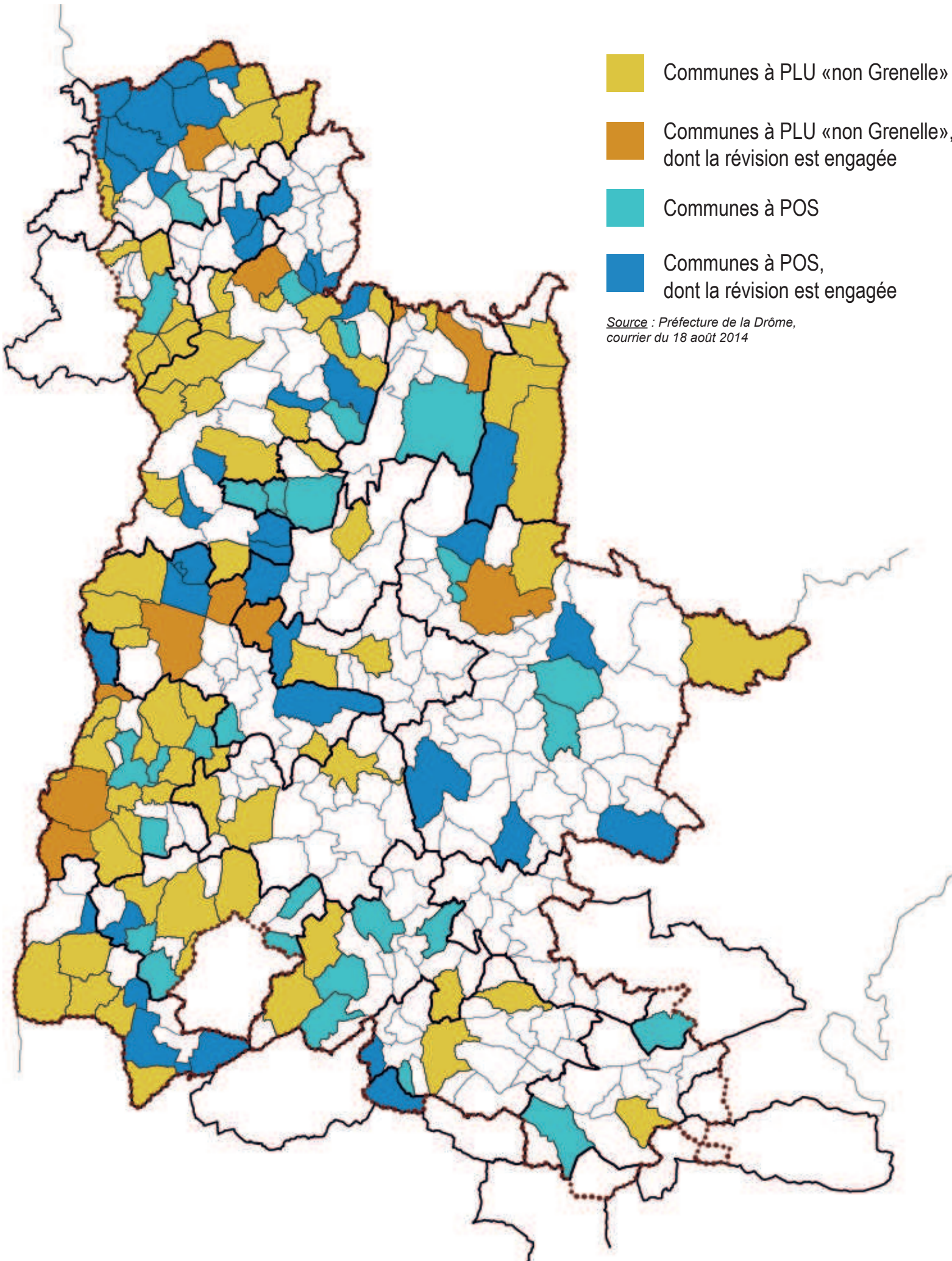

ÉTAT DES LIEUX



ÉTAT D'AVANCEMENT DU PARTENARIAT COMMUNES / CAUE

SEPTEMBRE 2014

-  CONTACTS
-  CONVENTIONS SIGNÉES
-  CONVENTIONS SIGNÉES,
TRAVAIL EN COURS

-  Communes à PLU «non Grenelle»
-  Communes à PLU «non Grenelle»,
dont la révision est engagée
-  Communes à POS
-  Communes à POS,
dont la révision est engagée

*Source : Préfecture de la Drôme,
courrier du 18 août 2014*

